

POR TUTÁTIS! ELES VOLTARAM

NOVOS AUTORES LANÇAM AVENTURA
INÉDITA DE ASTERIX, OBELIX & CIA PÁG. 13



metro®

SÃO PAULO

Segunda-feira,
25 de novembro de 2013
Edição nº 1.679, ano 7



MÍN: 17°C
MÁX: 22°C

www.metrojornal.com.br | leitor.sp@metrojornal.com.br | www.facebook.com/metrojornal | @jornal_metro



www.suggar.com.br

Máfia cobrava 5% para reduzir valor do IPTU

Corrupção. Testemunha afirma que fiscais acusados de fraude no ISS também arrecadavam propina com o imposto predial. Grupo exigia dinheiro para ignorar reformas que aumentavam a área construída. Promotoria começa a ouvir construtoras esta semana PÁG. 04

13 VEZES VETTEL

Alemão iguala recorde de Michael Schumacher.

Massa se despede da Ferrari com 7º lugar PÁGS. 18 E 19



Tetracampeão, Sebastian Vettel festeja vitória em Interlagos, na última prova da temporada da Fórmula 1 | MARK THOMPSON/GETTY IMAGES

Irã e potências fazem acordo; Israel protesta

País islâmico promete limitar programa nuclear em troca de alívio nas sanções comerciais PÁG. 09

Genoino deixa hospital e vai para casa da filha

Laudo médico sobre estado de deputado será enviado ao presidente do STF, Joaquim Barbosa PÁG. 06

Primeira fase da Fuvest tem abstenção recorde

Número de ausentes é o maior já registrado pelo vestibular. Lista com os aprovados sai no dia 16 PÁG. 03

MISTO
FSC C119090

AGRI-REB

RECICLE A INFORMAÇÃO: PASSE
ESTE JORNAL PARA OUTRO LEITOR

Eliseu de Almeida lidera ranking da trepidação

Infraestrutura. Das 331 reclamações feitas ao Trepida, da BandNews FM, 21 relataram problemas no asfalto da avenida no Butantã, zona oeste. Motoristas afirmam que recapeamento realizado parece maquiagem

A avenida Eliseu de Almeida, no Butantã, zona oeste, lidera a lista de reclamações do Trepida, iniciativa da rádio BandNews FM cujo objetivo é mapear ruas e avenidas da capital com problemas na pavimentação.

Das 331 reclamações recebidas até agora pelo Trepida, 21 eram referentes à avenida Eliseu de Almeida (6,3% do total). Na sequência aparecem as avenidas Luiz Ignácio de Anhaia Mello e Doutor Assis Ribeiro, com 12 queixas cada, Presidente Wilson (8) e o viaduto Diário Popular (5).

Desde o dia 13 deste mês, quando a iniciativa foi lançada, 236 ruas e avenidas da capital já foram citadas por causa de problemas na pavimentação. O levantamento foi realizado com a colaboração dos ouvintes da rádio.



RENATO S. CERQUEIRA/FUTURA PRESS

O RANKING DA TREPIDAÇÃO

nº de reclamações

- 21 Av. Eliseu de Almeida
- 12 Av. Luiz Ignácio de Anhaia Mello
- 12 Av. Doutor Assis Ribeiro
- 8 Av. Presidente Wilson
- 5 Viaduto Diário Popular

chos da avenida, recapeamentos em outros, mas tudo não passa de maquiagem, já que os buracos e as ondulações estão por toda parte para atrapalhar a vida dos motoristas que utilizam a avenida.

Quando a professora Jacira Soares mudou para a região do Butantã, há quatro anos, a avenida passava por um reforma, incluindo o recapeamento. Depois disso, segundo ela, nada mais foi feito para recuperar de verdade o asfalto da avenida. "Foi só um remendo, maquiagem mesmo. Ainda é só buraco", disse a professora à BandNews FM.

Para denunciar ruas e avenidas para o ranking do Trepida é preciso acessar o endereço www.bandnewsfm.com.br. METRO

Maquiagem

Motoristas que trafegam pela Eliseu de Almeida afirmam que é possível preparar um milk-shake deixando um copo sobre o painel

do carro. "É tanta trepidação que nem precisa bater, ele chega pronto só de passar pela Eliseu de Almeida", conta a bancária Ana Lucia dos Santos, uma das

ouvintes que reclamou da situação precária da avenida para o Trepida.

Ana Lúcia afirma que até são feitos alguns reparos em determinados tre-



FOCO

Cláudio Mourão

Mensalão tucano

Cláudio Mourão, que foi tesoureiro da campanha do PSDB ao governo de Minas Gerais em 1998, pode escapar do julgamento do mensalão tucano. Ele completa 70 anos em cinco meses. A legislação brasileira determina que a prescrição para crimes de peculato e lavagem de dinheiro é de 16 anos. O prazo cai pela metade, porém, quando o réu tem 70 ou mais.

Excepcionalmente, a coluna de José Luiz Datena não será publicada hoje.

Cotações

Dólar
- 1,04%
(R\$ 2,28)

Bovespa
+ 0,21%
(52.800 pts)

Euro
- 0,11%
(R\$ 3,10)

Selic
(9,5% a.a.)

Salário mínimo
(R\$ 678)

Zona leste. Suspeito de matar pai e filho é preso

A PM (Polícia Militar) prendeu anteontem o suspeito de matar pai e filho em uma tentativa de assalto no Itaim paulista, na zona leste.

Segundo a Secretária de Segurança Pública, Daniel Ferreira Feitosa de Moraes, de 20 anos, foi detido após roubar um estabelecimento comercial na mesma região do crime. Quando foi levado à delegacia, foi reconhecido por familiares das vítimas.

De acordo com a polícia, Natanael Rodrigues, de 47 anos, e Diego Rodrigues, de 20 anos, foram mortos na manhã de sexta-feira em frente à casa onde moravam. A ação ocorreu quando as vítimas manobravam os carros dentro da garagem.

Pai e filho oram surpreendidos por dois criminosos que anunciaram o roubo. Natanael levou um tiro na cabeça. Diego ainda seguiu os suspeitos de carro, mas foi atingido por um tiro que acertou seu coração. Após colidir contra um muro, ele morreu antes de ser socorrido por familiares.

A polícia trabalha com a hipótese de que seis homens fazem parte da quadrilha que age na região. Junto com o suspeito de cometer os assassinatos, os policiais apreenderam um menor de 13 anos e um segundo acusado, que não teve o nome divulgado. Outros três acusados pelo crime são procurados pela PM. METRO

Espancado. Vendedor é morto após discussão

Um vendedor de 25 anos morreu espancado na madrugada de ontem. O crime ocorreu dentro da casa noturna Vitri Show, na Vila Matilde, zona leste.

Segundo a polícia, testemunhas disseram que Ewerton Leandro de Castro Nogueira, de 25 anos, se envolveu em uma confusão após ser atingido por cubos de gelo. Após reclamar com funcionários da boate, ele foi visto pela última vez sendo levado por seguranças para uma área reservada. A polícia busca câmeras de segurança que possam ter gravado o ataque. METRO

Mobilidade. Capital terá mais 5,7 km de faixas hoje

A CET implanta hoje mais 5,7 km de faixas exclusivas para ônibus. A medida é parte da iniciativa da prefeitura em dar prioridade ao transporte coletivo. Agora, são 269,7 km de faixas exclusivas.

Na Barra Funda, com 1,6 km de extensão, a faixa funcionará, em ambos os sentidos, no viaduto Pacaembu, na avenida Abraão Ribeiro e na rua Baronesa de Ponto Carreiro, no sentido da avenida Rudge.

Na avenida Imirim, zona norte, serão 900 metros, no sentido bairro. A avenida Raimundo Pereira de Magalhães, também na zona norte, terá um trecho de 1,6 km, em ambos sentidos.

No Butantã, zona oeste, as faixas serão implantadas em um trecho de 700 metros nas avenidas Afrânio Peixoto, no sentido USP, e Valdemar Ferreira, em ambos os sentidos. Em todos os novos trechos, a operação das faixas será de segunda a sexta-feira, das 6h às 20h, e aos sábados, entre 6h e 14h. A CET também colocará em operação mais uma etapa com 900 metros de faixa exclusiva no centro expandido (rótula central). A nova faixa também funcionará das 6h às 22h de segunda a sexta, e aos sábados entre 6h e 14h.

A prefeitura promete entregar 300 km de faixas até o final do ano. METRO

FALE COM A REDAÇÃO
leitor.sp@metrojornal.com.br
011/3528-8522
COMERCIAL: 011/3528-8549

O jornal Metro circula em 24 países e tem alcance diário superior a 20 milhões de leitores. No Brasil, é uma joint venture do Grupo Bandeirantes de Comunicação e da Metro Internacional. É publicado e distribuído gratuitamente de segunda a sexta em São Paulo, Brasília, Rio de Janeiro, Belo Horizonte, Curitiba, Porto Alegre, ABC, Santos e Campinas, somando mais de 480 mil exemplares diários.

EXPEDIENTE

Metro Brasil. Presidente: Cláudio Costa Bianchini (MTB: 70.145)
Editor Chefe: Luiz Rivoiro (MTB: 21.162). Diretor Comercial e Marketing: Carlos Eduardo Scappini
Diretora Financeira: Sara Velloso. Diretor de Tecnologia e Operações: Luiz Mendes Junior
Gerente Executivo: Ricardo Adamo
Coordenador de Redação: Irineu Masiero. Editor-Executivo de Arte: Vitor Iwasso

Metro São Paulo. Editores-Executivos: Ariel Kostman e Lara De Novelli (MTB: 31.369)
Editor de Arte: Tiago Galvão. Gerentes Comerciais: Tânia Biagio e Elizabeth Silva

Filiado ao

INSTITUTO VERIFICADOR DE CIRCULAÇÃO

Pelo 3º ano seguido, Fuvest tem recorde de abstenção

Vestibular. Primeira fase da prova teve ausência de 11,5% dos candidatos. Lista dos aprovados será divulgada dia 16 de dezembro

A primeira fase do vestibular da Fuvest, aplicada ontem, teve abstenção de 11,5% dos candidatos, o equivalente a 19.867 ausentes. O percentual é o maior já registrado na história do vestibular, ultrapassando o do ano passado, que foi de 10,7%. A terceira maior marca de ausências foi registrada em 2011 (9,9%).

Neste ano também houve número recorde de inscritos. No total, 172.037 mil estudantes disputaram as vagas de cursos da USP e do curso de medicina da Faculdade de Ciências Médicas da Santa Casa de São Paulo.

A prova foi realizada em 134 endereços de 32 municípios do Estado de São Pau-

172 mil

é o número de alunos que se inscreveram para as vagas de cursos da USP e de medicina da Santa Casa.

lo e teve 90 questões de múltipla escolha de português, história, geografia, matemática, física, química, biologia e inglês.

Para a maioria dos candidatos, as questões de matemática e química foram as mais difíceis. Entre os livros de leitura obrigatória, "Sentimento do mundo" de Carlos Drummond de Andrade, foi o que apareceu no maior

número de questões. Segundo a Fuvest, nenhuma das 90 questões foi anulada. O gabarito, divulgado na noite de ontem, pode ser acessado no www.metrojornal.com.br.

Resultado

A lista de convocados e dos locais dos exames da 2ª fase será divulgada no dia 16 de dezembro. Os candidatos que forem convocados farão as provas entre os dias 5 e 7 de janeiro de 2014. A primeira chamada para matrícula dos aprovados sai dia 1º de fevereiro. A matrícula online será nos dias 4 e 5 de fevereiro para confirmar o interesse pela vaga. A matrícula presencial será nos dias 12 e 13 de fevereiro. **METRO**



Candidatos chegam para fazer vestibular | WILLIAM VOLCOV/BRAZIL PHOTO PRESS/FOLHAPRESS

União. Caminhada pela paz reúne 5 mil pessoas

O domingo frio e com chuva não afastou o público da 5ª edição do "Caminho da Paz", iniciativa que ocorre anualmente para celebrar a convivência pacífica entre diferentes comunidades que vivem na capital. A ONG responsável pela prova conta com a participação de entidades judaicas e sírio-libanesas.

A iniciativa, uma mistura entre corrida e caminhada, foi iniciada às 7h30 da manhã. Cerca de 5 mil pessoas participaram da atividade. Com 7km de extensão, a caminhada saiu da avenida República do Líbano e terminou próximo ao clube Hebraica. Segundo os organizadores, o trajeto da prova representa o caminho percorrido pelo profeta Abraão há 4 mil anos. No percurso da caminhada, os participantes passaram por esculturas no formato das palavras "Paz", "Liberdade" e "Amor". **METRO**

FOI PEGA COM OUTRO E NÃO SE ARREPENDE

Estudante não demonstrou arrependimento ao abocanhar o **CROC**, um sanduíche único, feito no pão de hambúrguer artesanal com um delicioso peito de frango empanado exclusivo e alface americana. Segundo fontes, também é possível escolher o molho de sua preferência.

"ELE SABE DO QUE EU GOSTO"



WWW.GIRAFFAS.COM.BR

PARA!
PARA! PARA!



Hambúrguer
GIRAFFAS
o sabor que
sai da mesmice



Confira o flagra do João Kléber em youtube.com/vedegiraffas ou pelo QR Code.



Audidores cobravam 5% de propina para 'aliviar' IPTU

Fraude. Testemunha ouvida na investigação diz que fiscais reduziam a metragem real do imóvel. Construtoras começam a ser ouvidas

A máfia de fiscais que fraudava o ISS na gestão de Gilberto Kassab (PSD) também cobrava propina para reduzir o valor do IPTU. Uma testemunha ouvida pelo MP (Ministério Público) afirma que, em geral, o grupo pedia 5% sobre o valor do imposto para alterar a metragem das construções, reduzindo o valor a ser cobrado.

A Promotoria tenta identificar agora quais obras foram beneficiadas pelo esquema. O IPTU de um empreendimento de grande porte na capital, como o de um shopping, chega a R\$ 10 milhões.

Segundo o depoimento, os fiscais compareciam às obras e exigiam dinheiro para fazer vista grossa a reformas que ampliavam a área construída.

A prefeitura já havia admitido a existência de indícios de fraudes no IPTU. Segundo o controlador geral, Mário Spinelli, grande parte dos procedimentos da Secretaria de Finanças não são informatizados, o que faci-

litava a ação da quadrilha (leia entrevista abaixo).

No caso do ISS, calcula-se que o prejuízo chegue a R\$ 500 milhões.

O MP suspeita que a fraude envolvendo o IPTU possa superar essa quantia. Uma das escutas interceptadas mostra dois dos quatro auditores fiscais presos no dia de 30 de outubro, Carlos di Lallo e Luis Alexandre Magalhães (veja quadro). Também foram detidos Ronilson Rodrigues e Eduardo Barcellos. Todos já foram soltos.

Em 2009, CPI realizada na Câmara Municipal para investigar fraudes no IPTU identificou erros que geraram perdas na arrecadação, mas concluiu que eram resultado de falha humana e de erros na comunicação, e não de fraudes.

A CPI foi presidida pelo vereador Aurélio Miguel (PR), acusado por um dos fiscais de receber dinheiro do grupo. O relator era Antonio Donato, ex-secretário de

Governo de Fernando Haddad (PT), que deixou o cargo após denúncias de também ter recebido verba dos auditores. Miguel e Donato nega qualquer envolvimento com os fiscais.

Nesta semana, os promotores pretendem ouvir seis construtoras suspeitas de terem se beneficiado do esquema de fraudes no ISS.

Uma outra testemunha ouvida pelo MP mostra que a rede de corrupção tinha o apoio de um delegado que avisava o grupo sobre a existência de investigações em andamento. Segundo reportagem da "Folha de S.Paulo", a testemunha disse que o delegado exigiu R\$ 7 mil de cada investigado para fornecer dados dos inquéritos contra os auditores. A Corregedoria da Polícia Civil informou que vai investigar a denúncia.



HENRIQUE BEIRANGÊ
DAVI FRANZON
METRO SÃO PAULO

FRAUDE NO IPTU

O QUE É

O IPTU é o imposto cobrado de acordo com o terreno e área construída dos imóveis residenciais e comerciais

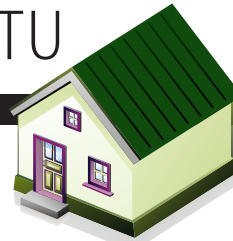

COMO É CALCULADO

Considera-se imóvel construído apenas a parte do terreno na qual exista edificação que possa servir de habitação ou para o exercício de atividades. Sobre essa área incide o Imposto Predial

COMO ERA O ESQUEMA

Fiscais cobravam 5% de propina sobre o valor do imposto para ignorar reformas e novas edificações que fariam que o valor do imposto fosse reajustado

CONVERSA ENTRE DOIS FISCAIS ACUSADOS DE PARTICIPAR DO ESQUEMA



CARLOS DI LALLO

"Não pegaram o IPTU. O IPTU não pegaram"



LUIS ALEXANDRE MAGALHÃES

"Mas eu faço pegar. Eu faço pegar. A gente fez um monte de coisa no IPTU"

A afirmação foi feita como ameaça porque Magalhães achava que Ronilson Bezerra, apontado como líder do esquema, não estava sendo investigado

Responsável pela investigação da prefeitura que identificou a máfia dos fiscais, o controlador geral, Mário Spinelli, diz que a criação do órgão este ano mudou a forma como se apura corrupção. Ele diz que a criação de 100 cargos de carreira, anunciada pelo prefeito Fernando Haddad na semana passada, vai dificultar a vida dos corruptos.

Como começou a apuração?

A gente iniciou o trabalho com o cruzamento de dados. Daí identificamos que havia servidores com uma questão patrimonial que merecia um maior cuidado. No caso de alguns, chamou a atenção terem empresas para administrar seus bens. Fomos aprofundado e detectamos o esquema.

Em que pé estão as investigações?

A Controladoria Geral do Município instaurou sindicância para apurar a conduta dos envolvidos e solicitamos ao Judiciário



ANDRÉ PORTO/METRO

MÁRIO SPINELLI

Chefe do setor que investiga máfia do ISS diz que criação de cargos de carreira ajudará no combate à corrupção

"CONTROLADORIA VEIO PARA FICAR"

compartilhamento das informações do procedimento para ter acesso às interceptações telefônicas.

O que os acusados ainda têm a esclarecer?

O envolvimento de cada um no caso. Depois virão a instauração de inquéritos administrativos, que são procedimentos administrativos. Eles são servidores de carreira e têm direito a apresentar suas defesas.

Este servidores já estão há anos na prefeitura. Por qual razão não se chegou ao esquema antes?

A Controladoria age de forma distinta das estruturas que a prefeitura possuía antes. Ela atua de forma proativa, não só reativa, respondendo a denúncias que chegam. Ela desenvolve meios utilizando ferramentas de inteligência e tecnologia da informação.

Existe a intenção de fazer varreduras nas subprefeituras?

Não especificamente nas subprefeituras. Nossa análise é com o quadro de servidores públicos. Se na análise surgirem servidores nas subprefeituras, o procedimento é o mesmo.

Como funciona a análise?

É um trabalho técnico de levantamento patrimonial. Somado a isso, esses

dados são avaliados a partir de uma matriz de riscos que temos, de modo que servidores que apresentem maior risco de terem patrimônio incompatível são analisados de uma forma. Os de menor risco não apresentam as mesmas prioridades.

Quais os critérios de risco?

A posição que ocupa, se tem poder decisório. Por exemplo, não posso dar o

mesmo risco para um professor, ele tem um risco à corrupção diferente.

A Controladoria tem uma equipe pequena e funciona com servidores emprestados. Isso atrapalha?

É reduzida, mas são servidores com experiência. Eles atuaram na CGU e na Receita Federal. Trouxemos a reserva técnica que tinham do governo federal e recrutamos servidores da prefeitura. Além disso, o prefeito anunciou o envio à Câmara um projeto de criação de carreira para o órgão (100 cargos). A carreira tira o caráter temporal da Controladoria. Ela veio para ficar.

O MP acredita ser pouco provável que o ex-secretário de Finanças Mauro Ricardo não soubesse do esquema. O que acha?

Não quero e não posso fazer juízo de valor com uma investigação em andamento.



HENRIQUE BEIRANGÊ
DAVI FRANZON
METRO SÃO PAULO

nextel.

Duas oportunidades incríveis
de uma só vez: Galaxy S4 com
plano 3G da Nextel.

LEOCCCA

Samsung GALAXY S4

- **Câmera**
traseira de 13MP e frontal de 2MP com Dual Shot. Foto com som e Group Play.
- **Tela**
Full HD de 5" com tecnologia Super AMOLED.

de R\$

~~2.399,~~
por apenas 12 x R\$

133,²⁵
por mês

ATRELADO AO
PLANO 3G SMART 300.
O APARELHO SAI POR
APENAS R\$ 1.599,00.



Plano 3G Smart 300

- **3GB de dados**
- **SMS ilimitado**
para qualquer operadora.
- **Ligações locais GRÁTIS**
para fixo e qualquer operadora
à noite e aos fins de semana.
- **Ligações locais GRÁTIS**
para Nextel
- **300 minutos** locais para fixo
e qualquer operadora.

de R\$

~~169,99~~
por mês
por apenas R\$

99,⁹⁹
por mês

Nextel também é

3G

Traga seu número.
Ligue 1050 ou vá até uma
de nossas lojas.

SAMSUNG

O valor de R\$ 233,24 por mês refere-se ao valor do aparelho dividido em 12 parcelas de R\$ 133,25 + mensalidade do plano por R\$ 99,99. Após os 12 meses, será cobrado somente o valor referente à mensalidade do plano. O valor do equipamento sem desconto é de R\$ 2.399,00. O preço promocional do aparelho é de R\$ 1.599,00, está atrelado à assinatura do plano Nextel 3G Smart 300 e sujeito a fidelização de 12 meses e multa proporcional por cancelamento de R\$ 800,00. Para área de cobertura 3G, regulamento do plano e condições, fale com um de nossos vendedores ou consulte o nosso site www.nextel.com.br. Oferta válida para os Estados do Rio de Janeiro e de São Paulo. Oferta sujeita a análise de crédito. Promoção válida até 31/12/2013 ou enquanto durar o estoque, podendo ser prorrogada a critério da Nextel.

Genoino tem alta e vai para casa da filha

Mensalão. Deputado deixou Instituto de Cardiologia de Brasília na manhã de ontem. Petista irá aguardar decisão do presidente do STF sobre pedido de prisão domiciliar

O deputado José Genoino, condenado a 6 anos e 11 meses de prisão pelo STF (Supremo Tribunal Federal) no julgamento do mensalão, deixou às 6h30 de ontem o Instituto de Cardiologia do Distrito Federal.

Segundo boletim médico, o petista “apresentou melhora dos níveis de pressão arterial e dos parâmetros de coagulação”.

Após a alta, Genoino foi para a casa de uma de suas filhas, Mariana Genoino, em Brasília. Ele ficará no endereço até que saia o resultado do laudo médico que avaliará seu estado de saúde. O documento será entregue ao presidente do STF, ministro Joaquim Barbosa, que decidirá se o parlamentar terá ou não di-

reito a prisão domiciliar. Ainda não há prazo para o envio do laudo.

Visitas

Os condenados pelo mensalão não poderão mais receber visitas diárias de políticos. Foi definido, no sábado, pela administração do presídio da Papuda, que eles só receberão parentes e amigos às sextas-feiras.

A decisão confere benefício aos familiares dos presos, já que eles evitarão os parentes do restante dos encarcerados (e a grande fila de espera, que começa já na madrugada). Toda a população carcerária do complexo da Papuda recebe visitas apenas às terças e quartas. **METRO BRÁSILIA**



Genoino quer cumprir pena em prisão domiciliar | EDUARDO KNAPP/FOLHAPRESS

Política

CLÁUDIO HUMBERTO

CLAUDIO.HUMBERTO
@METROJORNAL.COM.BR



GOVERNO TRIPLICA GASTOS COM PESSOAL NA ERA PT. O governo federal triplicou os gastos com folha de pessoal nos últimos 10 anos, desde o início do governo do ex-presidente Lula, em 2003, ao meio do governo Dilma, em 2012. No final de 2002 eram 2,03 milhões de servidores empregados no governo, a um custo de R\$ 75 bilhões. Até a metade de 2013 esse número havia crescido para 2,24 milhões de servidores, mas o custo da folha quase triplicou: R\$ 212,6 bilhões.

“NO BRASIL TEM UMA COISA MUITO TRISTE, TORCEM PARA DAR ERRADO”

PRESIDENTA DILMA ROUSSEFF, AINDA POUCO TOLERANTE A CRÍTICAS DOS SEUS OPOSITORES



Ex-presidente Lula
| VALTER CAMPANATO/ABR

SACO SEM FUNDOS. Fiscalizar, a Aneel (Agência Nacional de Energia Elétrica) não fiscaliza, mas gastou R\$ 112 milhões com pessoal, em 12 meses.

‘GOOGLE DO JUDICIÁRIO’ ESTÁ AMEAÇADO NO CNJ. Está congelada desde novembro de 2012 a CNIPE (Central Nacional de Informações Processuais e Extraprocessuais), do Conselho Nacional de Justiça, que oferece a cidadãos, advogados e juízes acesso ao andamento de processos judiciais, com uma simples busca na internet. O investimento para implementar a CNIPE foi de mais de R\$ 40 milhões, mas ainda precisa ser instalada em 80 tribunais.

GESTÃO BARBOSA. O presidente do CNJ, ministro Joaquim Barbosa, não esboçou qualquer intenção de concluir a CNIPE e integrar os órgãos do Judiciário.

NÃO FOI A INFLAÇÃO. A folha de pessoal de R\$ 75 bilhões atualizada pelo IPCA se traduz em R\$ 151,9 bilhões em 2013; R\$ 60 bilhões a menos que o custo atual.

NA CONTA DA CHEFE. A Presidência da República foi campeã de crescimento na era PT: em 2002 eram 3.147 servidores no Palácio do Planalto. Hoje são 8.861.

CABIDES. Os 8.861 servidores do Palácio do Planalto incluem a Agência de Inteligência e secretarias como Direitos Humanos e Igualdade Racial.

PODER SEM PUDOR Gafe e patriotada

Certa vez, na ausência do presidente João Paulo Cunha, o deputado Maurício Rabelo (TO), que era do PL (hoje PR), abriu a sessão da Câmara, presidindo-a interinamente, e anunciou que passaria a palavra “ao deputado Gonzaga Mota, ilustre ex-

-governador do Ceará”. Na verdade, o orador seria o pernambucano Gonzaga Patriota (PSB), que o corrigiu: - Tenho o maior respeito pelo deputado Totó, senhor presidente, mas o único “patriota” nesta Casa sou eu...

COM ANA PAULA LEITÃO E TERESA BARROS
WWW.CLAUDIOHUMBERTO.COM.BR

Juiz de execução penal é substituído

Uma suposta pressão por parte do ministro Joaquim Barbosa teria resultado em uma troca de cadeiras na Justiça de Brasília. Até sábado responsável pela execução das penas do processo do mensalão, o juiz Ademir de Vasconcelos, titular da Vara de Execuções Penais do Distrito Federal foi substituído pelo juiz Bruno André Silva Ribeiro.

Segundo membros do judiciário do Distrito Federal, o presidente do STF estava insatisfeito com decisões consideradas benevolentes com os presos do mensalão.

Joaquim Barbosa atribuiu a Vasconcelos a responsabilidade pela demora na concessão de prisão domiciliar a José Genoino. Ele também teria criticado a entrevista dada pelo parlamentar à revista IstoÉ na semana passada e publicada no sábado.

Bruno Ribeiro é considerado pelo STF como “mais sério e mais rígido”. Barbosa lembrou que no ano passado o juiz negou pedidos de entrevista a Carlos Cachoeira, quando o bicheiro estava preso. **METRO BRÁSILIA**

Super Cesta Natal
Um espetáculo à sua mesa com cestas de natal especiais.

OPÇÕES A PARTIR DE R\$30
ENTREGA GRATUITA EM TODO ESTADO DE SÃO PAULO E DO RIO DE JANEIRO.

ACESSE WWW.SCESTA.COM.BR E CONFIRA!

A melhor seleção de produtos nas suas Cestas de Natal. Peça hoje mesmo! Qualidade e confiança ao seu lado para um Natal repleto de alegria.

TELEVENDAS SUPER CESTA SP
11 4615 1515
TELEVENDAS SUPER CESTA RJ
21 2472 1880 | 21 2472 1888

NATAL SHOPPING VILA OLÍMPIA



DE 19/11 A 31/12,
A CADA R\$ 500 EM COMPRAS VOCÊ GANHA
1 CHOCOTTONE BAUDUCCO
COM RECEITA EXCLUSIVA.
E AINDA RECEBE 1 CUPOM PARA CONCORRER

A DOIS BMW 320i.*

DE 2ª A 5ª, CUPONS EM DOBRO.**

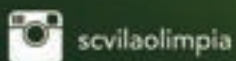

Shopping Vila Olímpia

www.shoppingvilaolimpia.com.br

Rua Olimpíadas, 360 - Tel.: 4003-4173

Promoções válidas para maiores de 18 anos. * "Comprou-Ganhou": participação válida até o dia 31/12/13, ou em data anterior, caso esgote o estoque das 32.000 latas de Chocottone® Bauducco em 2 modelos distintos. Limite: até 3 (três) latas por CPF. Promoção Autorizada: Certificado de Autorização Caixa nº 6-2178/2013. Sorteio: 2/1/14, às 11 horas. ** Para compras e trocas por cupons de participação realizadas nestes dias. Consulte os regulamentos e lojas participantes no balcão de trocas no Piso Térreo ou em www.shoppingvilaolimpia.com.br Imagens ilustrativas.

Implosão de parte de elevado no Rio leva apenas 5 segundos

Mudanças. Na primeira fase, trecho de 1.050 metros da Perimetral foi a baixo. Retirada do entulho levará pelo menos 60 dias

O trecho de 1.050 metros do elevado da Perimetral, entre a avenida professor Pereira Reis e a rua Silvano Montenegro, no Rio de Janeiro, foi a baixo ontem em apenas cinco segundos. O tempo ficou dentro do previsto pela prefeitura.

A implosão de quase um quarto do elevado aconteceu pontualmente às 7h. Acompanhado de um dos filhos, o prefeito Eduardo Paes (PMDB) acionou o detonador dos explosivos.

Paes não quis adiantar quando os outros 3.740 metros da Perimetral serão implodidos. Segundo ele, devido à proximidade de alguns imóveis com o esse último trecho, uma parte será demolida e uma outra

232

vigas de concreto foram a baixo na manhã de ontem durante a implosão de trecho do elevado da Perimetral

pode ser desmontada para reduzir os impactos.

Na ação de ontem, duas janelas da 2ª Vara de Infância e Juventude, na avenida Rodrigues Alves, no centro, foram danificadas e duas tubulações de água se romperam.

Entulho

De acordo com a prefeitura, o trabalho de retirada do entulho, 5.104 toneladas de

vão e 14 toneladas, só deve ser concluído no ano que vem. A previsão é de que a operação seja iniciada ainda na manhã de hoje. “Vamos retirar as telas, fragmentar o material, reciclar, tirar as vigas. A meta é limpar a área toda para a execução das obras em 60 dias”, disse o engenheiro Giordano Bruno Pinto, coordenador do processo de implosão.

Para tentar reduzir o impacto no trânsito, o secretário municipal de Transportes, Carlos Roberto Osório, informou que a movimentação dos caminhões com o material retirado só será feita durante a madrugada. O entulho será levado para uma central de reciclagem na Rodrigues Alves. **METRO RIO**



Engenheiros utilizaram 1,2 tonelada de explosivos para realizar implosão | DIVULGAÇÃO PREFEITURA DO RIO DE JANEIRO



Motivo para comemorar esta grande conquista é o que não falta.

2 dormitórios / Lazer completo





Piscinas



Subsídios de até R\$ 25 mil*

* Consulte condições de financiamento.

Cumbica | Av. Maria Ricci Perrota, 101 - Cumbica/Guarulhos
Próximo à Rodovia Dutra e ao Shopping Bonsucesso. Fácil acesso pela Ayrton Senna.

Este material tem caráter meramente ilustrativo por se tratar de bens e ser construído. O instalador e os equipamentos não fazem parte do contrato de compra e venda. Os materiais e cores representadas poderão sofrer pequenas alterações sem prejuízo avulso em função da disponibilidade dos materiais no mercado. Contrato padrão e demais condições estão disponíveis em nosso portal de vendas. As condições ora indicadas poderão sofrer alterações sem prévia comunicação ou aprovação dos interessados, para adequação ao mercado. *Consulte condições de financiamento e/ou as condições de subsídio dentro do seu perfil, nos nossos grandes. Oferta válida até 30/11/2013 (se enquanto durarem as estoques). Esta oferta não é cumulativa com outras promoções. CDM Paulista Promoções Ltda e 204.439-1.

Parceiros de qualidade:



www.mrv.com.br/parceirosdequalidade

Vendas:



Assessoria e MRP:



Informações:

4004-9000
www.mrv.com.br



Irã e potências chegam a acordo

Pacto. Em troca de alívio em sanções, país persa se compromete a limitar programa nuclear. Para premiê israelense, foi 'erro histórico'

O Irã e seis potências mundiais chegaram a um acordo na madrugada de domingo para limitar o programa nuclear iraniano em troca de um alívio nas sanções impostas ao país, no que pode ser o primeiro sinal de uma reaproximação de Teerã com o Ocidente.

O acordo provisório entre o Irã e Estados Unidos, França, Alemanha, Grã-Bretanha, China e Rússia foi fechado após quatro dias de negociações em Genebra, na Suíça. Pelo texto, o Irã permitirá o acesso de inspetores nucleares ao país e suspenderá parte de seu programa de enriquecimento de urânio. Em troca, parte das sanções adotadas contra o país ao longo dos últimos anos serão suspensas, o que pode resultar em um alívio estimado em US\$ 7 bilhões.

O acordo pode ser um marco nas relações EUA-Irã, que romperam relações diplomáticas há 34 anos quando a revolução islâmica no país persa atingiu seu ápice.

O presidente americano, Barack Obama, declarou que o acordo era um "importante primeiro passo" que interrompe o padrão da república islâmica em di-



Chanceler do Irã, Javad Zarif, e o secretário de Estado dos EUA, John Kerry | REUTERS

reção à bomba. "Há limitações substanciais que irão prevenir o Irã de construir armas nucleares", disse.

Obama disse que se o Irã não cumprir seus compromissos durante o período de seis meses coberto pelo acordo provisório, Washington recuará no alívio às sanções e "ajustaria a pressão para cima."

Em pronunciamento à TV, o presidente do Irã, Hassan Rouhani, afirmou que seu país nunca teve como objetivo desenvolver armas nucleares e

que nunca o fará. Segundo ele, o acordo em Genebra "reconheceu os direitos do Irã a um programa nuclear" e afirmou que as atividades nucleares do país seguirão iguais.

O primeiro-ministro israelense, Binyamin Netanyahu, classificou o acordo como um erro histórico. "Hoje o mundo se tornou mais perigoso porque o regime mais perigoso do mundo deu um passo significativo na direção de desenvolver a arma mais perigosa do mundo", disse. **METRO**

O QUE DIZ O ACORDO

COMPROMISSOS PREVISTOS

► **Enriquecimento de urânio inferior a 5%.** O limite é suficiente para produzir combustível para o reator de Bushehr, mas abaixo do necessário para a construção de um material bélico

► **Neutralizar o estoque iraniano de urânio enriquecido a 20%.** O Irã pode converter o que tem de urânio enriquecido a 20% em combustível de reator ou diluir o material em níveis abaixo de 5%

► **Proibição de novas centrífugas.** O Irã, no entanto, é autorizado a manter suas duas instalações em funcionamento

► **Suspensão dos trabalhos no reator de Arak.** Localizado na região central do Irã, é uma instalação de "água pesada", que pode operar em urânio não enriquecido e também produz uma grande quantidade de plutônio como subproduto

► **Inspecções ONU.** Futuras inspeções serão autorizadas, mas o Irã quer impor restrições que limitam o acesso a revelações públicas pela ONU. O acordo pode abrir as portas de Parchin, um impasse de longa data com as Nações Unidas

CONTRAPARTIDAS

► **Ouro e metais preciosos.** Acesso a US\$ 1,5 bilhão em receitas de comércio

► **Setor automotivo.** Suspensão de algumas sanções ao seu setor

► **Compras de petróleo iraniano.** Permanecerão em níveis significativamente reduzidos. Se o Irã cumprir o acordo, e enquanto cumprir, terá acesso a US\$ 4,2 bilhões das vendas no setor petrolífero, em parcelas



PRESIDENTE DOS EUA, BARACK OBAMA

"Fechamos um grande acordo que torna o mundo mais seguro"



PREMIÊ DE ISRAEL, BINYAMIN NETANYAHU

"O que foi decidido em Genebra não foi um acordo histórico, mas um erro histórico"



PRESIDENTE DO IRÃ, HASSAN ROUHANI

"O acordo reconheceu os direitos do Irã ao programa"



Dafra Next 250.
Escolhida a Moto do Ano e o Melhor Negócio 2013 na categoria.



Dafra Next 250 a partir de
R\$ 10.990,
à vista

EMPLAÇAMENTO GRÁTIS!

Concessionárias participantes:

SÃO PAULO: • Aricanduva: ITVA - 2059-4100 • Ipiranga: NEW POINT - 2061-6323
• Itaim: SCOOTERPLACE - 3058-7858 • Lapa: ITVA - 3861-5200
• Moema: SCOOTERPLACE - 5531-8031 • Mooca: AL7 MOTOS - 4327-1700
• Santo Amaro: AMARO MOTOS - 5627-6999 • Tatuapé: AL7 MOTOS - 3565-1700
• Tucuruvi: ITVA - 2206-4600 • V. Olímpia: SCOOTERPLACE - 4301-8031
GRANDE SÃO PAULO: • Mauá: MAIS BRASIL - 4518-6042
• Mogi das Cruzes: 74 MOTOS - 4726-2092 • Osasco: ITVA - 3653-4150
• Santo André: MAIS BRASIL - 4427-6486 • SBCamp: PD MOTOS - 4122-0710
• Suzano: 74 MOTOS - 4742-2266



Respeite a sinalização de trânsito.

NEXT 250 ano/modelo 2013/2013, na cor vermelha, por R\$ 10.990,00 à vista. Emplacamento grátis na aquisição da Next 250 nas cores vermelha (Ano/modelo 2013/2013), preta e pérola (Ano/modelo 2013/2014) nas concessionárias DAFRA indicadas neste anúncio. Oferta válida até o dia 30/11/2013 ou enquanto durar o estoque de 100 unidades, prevalecendo o que ocorrer primeiro. As motos Dafra estão em conformidade com o PROMOT - Programa de Controle de Poluição do ar por Motociclos e Veículos Similares.



daframotos.com.br



Papa mostrou ontem urna com ossos de São Pedro | STEFANO RELLANDINI/REUTERS

São Pedro. Pela 1ª vez, Vaticano mostra ossos

O Vaticano mostrou publicamente pela primeira vez o que se acredita ser os restos mortais de São Pedro. O papa Francisco acenou com incenso sobre a caixa de bronze contendo os pequenos fragmentos de ossos, antes de uma missa na Praça de São Pedro.

As relíquias, que normalmente ficam guardadas na capela do apartamento papal no Vaticano, foram anunciadas como provavelmente pertencentes a Pedro pelo papa Paulo 6º, em 1968, embora estudiosos tenham contestado a alegação. METRO

Lei restringe protesto no Egito

Revolta árabe. Presidente interino aprova projeto que criminaliza reuniões pacíficas. Manifestantes precisarão de permissão da polícia

O presidente interino do Egito transformou em lei ontem um projeto que, segundo grupos de direitos humanos, restringe os direitos de se reunir e protestar pacificamente dos cidadãos. Adli Mansour assinou a lei que determina que manifestantes precisarão de permissão da polícia para se reunir.

Quase três anos depois da derrubada do presidente Hosni Mubarak por uma revolta popular, os egípcios têm tomado as ruas regularmente para expressar os seus descontentamentos.

Grupos de direitos humanos haviam pedido a Mansour para rejeitar o projeto apresentado pelo gabinete instalado depois que o Exército derrubou o presidente Mohamed Mursi, da Irmandade Muçulmana, em julho passado.



Estudantes da Universidade do Cairo fazem protesto | MOHAMED ABD EL GHAN/REUTERS

“O projeto procura criminalizar todas as formas de reuniões pacíficas, incluindo manifestações e atos públicos, e dá ao Estado liberdade para dispersá-las com o uso de força”, diz comunicado de 19 organizações egípcias. Milhares de simpatizantes

da Irmandade Muçulmana e de Mursi se manifestavam no Cairo quando a notícia foi anunciada. O motivo dos atos foi o aniversário de 100 dias da morte de centenas de ativistas na capital, durante uma operação policial contra manifestações. METRO



Ativista reencontra a mãe

Quatro dias após deixar a cadeia na Rússia, a ativista Ana Paula Maciel, de 31 anos, encontrou sua mãe, Rosângela Maciel, em São Petersburgo. A gaúcha deverá ficar na cidade nos próximos meses à espera de uma definição do seu processo | LEANDRO COLON/FOLHAPRESS

QUEM TEM NET VÍRTUA TEM A BANDA LARGA MAIS ASSINADA DO BRASIL E WI-FI DENTRO E FORA DE CASA. VEM PRA NET, QUE É MAIS NEGÓCIO.



30 MEGA PELO PREÇO DE 10.

R\$ 59,90 MÊS + WI-FI GRÁTIS

NO NET COMBO HD, ATÉ O CARNAVAL 2014. APÓS, R\$ 89,90/MÊS. PACOTE NET COMBO HD A PARTIR DE R\$ 199,90/MÊS.

NET COMBO O MUNDO É DOS NETS



ASSINE JÁ: 4004-8844 NETCOMBO.COM.BR

Oferta válida até 31/12/2013 para novas assinaturas de NET Combo HD com o NET Virtua 30 Mega, a partir do pacote NET Mais HD. Velocidade nominal máxima, sujeita a variações. O custo das ligações realizadas com o NET Fone não está incluso no valor do pacote. O acesso ao NET Virtua Wi-Fi nas ruas é limitado e gratuito para todos os clientes NET, por tempo indeterminado. Saiba mais em www.netcombo.com.br/netvirtuawifi. Consulte as condições de aquisição e a disponibilidade técnica em seu endereço ligando para 4004-8844 ou acessando www.netcombo.com.br/30mega. Fonte: Anatel - Base de Assinantes de agosto de 2013.

WWW.CACAUSHOW.COM.BR
FACEBOOK.COM/CACAUSHOW

PROMOÇÃO
**SEU DIA MAIS
SHOW**

COMBOS POR APENAS
5 REAIS

4 TRUFAS

5

REAIS

30 g (cada)

5 TABLETES

5

REAIS

20 g (cada)



★ ★ ★ ★ ★ ★ ★ ★
Cacau Show
PRA VIDA FICAR MAIS SHOW

Propõe promoções válidas apenas para trufas 30 g e tabletes 18 g e 20 g. Produtos zero açúcar não participam da promoção. Promoção válida até 30/11/2013 ou enquanto durarem os estoques. Consulte as condições, os sabões e os produtos participantes no site cacaushow.com.br

Empreendedorismo

BRUNO CAETANO

BRUNO.CAETANO@METROJORNAL.COM.BR



SUA LOJA ESTÁ BEM PREPARADA PARA O NATAL?

O Natal se aproxima. Você fez um bom planejamento e sua loja está pronta para aproveitar a melhor época do ano para o comércio? Se titubeou para dizer sim, apresse-se. Pesquisa divulgada pelo SPC (Serviço de Proteção ao Crédito) e pela CNDL (Confederação Nacional de Dirigentes Lojistas) mostra que a quantidade de presentes comprados deve aumentar de 4,1 para 4,4 por consumidor, alta de 7,31%. A intenção de gasto médio por compra cresceu de R\$ 86,59 em 2012 para R\$ 111,39 em 2013, ou 28,64% mais. Portanto, mãos à obra para poder receber bem a clientela.

Loja de rua, em shopping e e-commerce requerem cuidados com o visual. O estabelecimento precisa ter uma vitrine atrativa e, nesta época, decorada com motivos natalinos, porém sem mesmice. Por que não Papai Noel, enfeites mais coloridos e outros elementos que saiam do lugar-comum? Posicione os produtos na altura dos olhos (1,60 metro é a média do brasileiro) para facilitar. Cuide da iluminação. Luz inadequada desvaloriza o produto e transforma a vitrine da loja de rua em espelho com o reflexo do sol.

No comércio online, site vistoso e com clima festivo atrai mais. Publique várias fotos de cada mercadoria, tenha o recurso de zoom (lupa) para que o público possa ver detalhes. Permita que a compra seja concluída com poucos cliques.

Outra medida útil é avaliar o histórico de vendas da loja nesta época. Veja o que teve boa saída e o que não agradou. Mude o mix de produtos para diferenciar.

Treine os funcionários efetivos e temporários pois bom atendimento é fundamental. No varejo virtual, é preciso ter alguém para se comunicar com o cliente por e-mail, chat ou telefone.

Estudos mostram que grande parte das pessoas é destra e a maioria delas entra na loja pela direita e sai pela esquerda. Por isso, exponha os produtos no sentido anti-horário. Ofereça itens que se relacionam como calça, camisa e sapato ou vinho, queijo e azeite. É uma tática para o consumidor se interessar pelo conjunto. Degustações, loja aromatizada e ar-condicionado em temperatura agradável são bem-vindos.

Todas essas ações deixam marcas positivas nos clientes. Seja criativo e prepare-se se quiser faturar mais.

Bruno Caetano é diretor superintendente do Sebrae-SP e mestre e doutorando em Ciência Política pela Universidade de São Paulo. O Sebrae-SP é uma instituição dedicada a ajudar micro e pequenas empresas a se desenvolverem e se tornarem fortes. Saiba mais em www.sebraesp.com.br

Nova alta da Selic deixa Tesouro e CDB mais atraentes

Investimentos. Na quarta-feira, Banco Central deve elevar a taxa de juros para 10% ao ano. Poupança continua com ganho de 0,50% ao mês. Outras aplicações passam a render mais

A taxa básica de juros deve subir de 9,50% para 10% ao ano na quarta-feira, quando o Copom (Comitê de Política Monetária) do Banco Central encerra a sua última reunião de 2013. A nova alta projetada pelo mercado elevará os ganhos das aplicações de renda fixa atreladas à Selic, como CDBs pós-fixados e Letras Financeiras do Tesouro.

Com a Selic acima de 8,50% ao ano, o rendimento da poupança, por sua vez, permanece o mesmo: 0,5% ao mês, ou 6,17% ao ano, mais TR (Taxa Referencial). "O Tesouro continua sendo o melhor investimento", diz Samy Dana, professor da FGV (Fundação Getúlio Vargas).

Segundo simulação feita pelo economista com a Selic a 10% ao ano, o Tesouro chegaria a um ganho de 7,98% em um ano. Já CDBs que paguem a partir de 85% do CDI seriam mais rentáveis que a poupança em qualquer prazo. "A questão para o fundo de renda fixa continua sendo a taxa de administração, que precisa cobrar no máximo 0,75% ao ano para ganhar da poupança e se equiparar com o Tesouro", diz. **METRO**

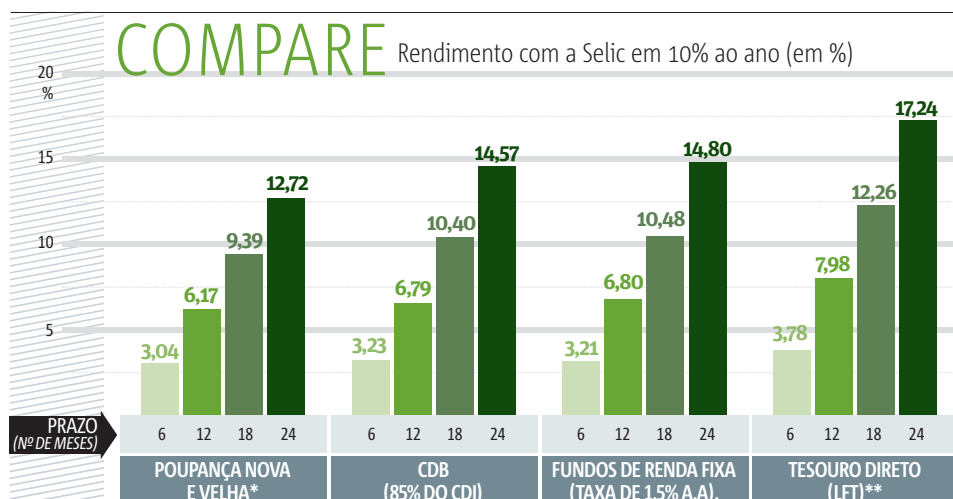

FONTES: SAMY DANA, PROFESSOR DA FGV. *A TR (TAXA REFERENCIAL) FOI CONSIDERADA ZERO. ** FOI CONSIDERADO UMA CORRETORA QUE NÃO COBRA TAXA DE ADMINISTRAÇÃO PARA APLICAÇÕES NO TESOURO DIRETO

STF julga planos econômicos

O STF (Supremo Tribunal Federal) pode definir na quarta-feira o futuro de 400 mil ações que pedem o ressarcimento por perdas decorrentes de planos econômicos. Serão analisados os índices de correção para o pagamento das perdas nos planos Bresser (1987), Verão (1989), Collor I (1990) e Collor II (1991).

No entanto, o governo tem feito forte pressão para influenciar o STF no julgamento. Na última sexta-feira o ministro da Fazenda, Guido Mantega, e o presidente do Banco Central, Alexandre Tombini, estiveram no tribunal e se reuniram com o presidente Joaquim Barbosa.

Pelos cálculos do governo, haverá retração na concessão de crédito por parte de bancos públicos e privados caso o STF invalide os planos. O prejuízo seria de R\$ 149 bilhões, um quarto do capital do sistema financeiro. A retração no crédito chegaria a R\$ 1 trilhão. **METRO**

DIA DE DESCONTOS NA INTERNET

PROJEÇÃO DE VENDAS **R\$ 340 milhões**
NÚMERO DE LOJAS **120**

- DATA** 29 de novembro
- HORÁRIO** 0h às 23h59
- ENDEREÇO** www.blackfriday.com.br



TRÊS DICAS

- 1 Verifique os preços**
Antes de comprar, compare os preços dos produtos em oferta com os de outras lojas participantes
- 2 Denuncie ofertas irregulares**
Quem encontrar alguma promoção com qualquer tipo de irregularidade ou desconto irreal pode fazer sua denúncia no link "Reclame Aqui", do site oficial do Black Friday

3 Selo Black Friday Legal
A Câmara Brasileira de Comércio Eletrônico, em trabalho conjunto com o portal Busca Descontos, criou um Código de Ética para o Black Friday. As lojas virtuais que aderirem ao texto se comprometem a anunciar ofertas reais na ação. Caso não cumpra o acordo, a empresa poderá sofrer suspensões

Black Friday 2013 acontece na próxima sexta-feira

No dia 29 de novembro, acontece no comércio eletrônico o Black Friday Brasil 2013, com ofertas de mais de 120 lojas participantes. Para tentar apagar a imagem manchada no ano passado após algumas lojas participantes desrespeitarem os direitos do consumidor, o Busca Descontos, organizador da ação, fechou parcerias para a atual edição.

O site ReclameAqui terá um canal exclusivo para o usuário que quiser denunciar ou reclamar sobre as ofertas. Já o Instituto Sieve será responsável pela iden-

850 mil

pedidos de compra devem ser realizados na data, segundo previsão do Busca Descontos, organizador da ação.

tificação da veracidade das ofertas no site.

A Câmara Brasileira de Comércio Eletrônico (camara-e.net) elaborou ainda o Código de Ética para o Black Friday. As lojas virtuais que aderirem ao texto se comprometem a anunciarem ofertas reais

na ação. Caso não cumpra o acordo de anunciar ofertas reais, a loja que aderiu ao texto poderá sofrer suspensões.

As vendas online na data devem gerar R\$ 340 milhões, um crescimento de mais de 56,7% sobre 2012, segundo a ClearSale. A previsão é que 850 mil pedidos de compra sejam realizados no dia.

Segundo o Busca Descontos, os picos de acesso acontecem nas duas primeiras horas da promoção, entre 0h e 2h, e na hora do almoço, entre 12h e 14h. A grande quantidade de acessos pode causar lentidão no site. **METRO**

13º. Aposentado começa a receber segunda parcela

Começam hoje os depósitos da segunda parcela do 13º salário para os segurados do INSS. O valor será repassado com o pagamento da folha de novembro, que será creditada até em 6 de dezembro. No total, 26,6 milhões de beneficiários terão direito ao 13º. Serão investidos R\$ 13,1 bilhões nesta parcela.

Os depósitos começam hoje para quem recebe até um salário mínimo e possui cartão com final 1, desconsiderando-se o dígito. Para quem recebe acima do mínimo, o pagamento terá início no dia 2 de dezembro. **METRO**



MOTOR CAMPEÃO MUNDIAL.

MOTORES RENAULT
TECNOLOGIA DAS PISTAS PARA AS RUAS

Respeite os limites de velocidade.



3
ANOS GARANTIA



O MOTOR RS27 DÁ À RENAULT O TÍTULO DE CONSTRUTORES PELA 12ª VEZ. PARABÉNS À INFINITI RED BULL RACING, CAMPEÃ MUNDIAL DA F1 2013*.



Fluence GT

Duster

Novo Logan

MUDE A DIREÇÃO



*Sujeito à publicação oficial do resultado da FIA. Garantia de 3 anos ou 100 mil quilômetros, o que ocorrer primeiro, conforme consta no Manual de Garantia e Manutenção do veículo.

2

CULTURA



Rindo à toa

Jon Bon Jovi

De acordo com a revista Forbes, Jon Bon Jovi é o roqueiro que mais lucrou entre julho de 2012 e julho de 2013. O vocalista arrecadou US\$ 79 milhões, perdendo apenas para as cantoras pop Madonna (US\$ 125 milhões) e Lady Gaga (US\$ 80 milhões).

Novos artistas assumem álbum inédito de Asterix

Lançamento. Publicação é a primeira do personagem gaulês sem participação dos criadores Uderzo e Goscinny



'Asterix entre os Pictos' é o 35º álbum da série | DIVULGAÇÃO

O baixinho e corajoso gaulês e seu amigo gordão estão de volta. Para os fãs da dupla, não importa que, pela primeira vez, os desenhos não sejam de Albert Uderzo, 86 anos, criador dos personagens Asterix e Obelix ao lado de René Goscinny (1926-1977). Importa é poder acompanhar de novo as saborosas aventuras da dupla no 35º álbum da série, "Asterix entre os Pictos".

Aqui os autores são o roteirista Jean-Yves Ferri e o desenhista Didier Conrad, que conseguiram captar muito bem o espírito original. Dessa vez, Asterix e Obelix viajam para a Caledônia, hoje Escócia.

Ali moram os Pictos, temíveis guerreiros que se dividem em inúmeros clãs,



'ASTERIX ENTRE OS PICTOS'
JEAN-YVES FERRI
E DIDIER CONRAD
ED. RECORD
48 PÁGS.
R\$ 28

"Palmas a Ferri e Conrad pela coragem e talento de produzir este álbum. Graças aos dois, a aldeia gaulesa (...) pode continuar sediando novas aventuras."

ALBERT UDERZO, CRIADOR DE ASTERIX NO PREFÁCIO DE 'ASTERIX ENTRE OS PICTOS'

cada um com sua cor específica. A aventura começa quando a dupla encontra um picto gigante, vestido de

kilt e tatuado, preso em um enorme bloco de gelo. Caberá aos dois gauleses levá-lo de volta para sua terra.

Não faltam no livro todos os ingredientes saborosos que fizeram dos livros de Asterix o personagem em quadrinhos mais vendido do mundo, com 352 milhões de exemplares, como soldados romanos prontos para apanhar dos irreduzíveis gauleses e piratas que estão sempre na hora errada, no lugar errado. Destaque também para Afnor, o simpático monstro do Lago Ness que ajuda os heróis a derrotarem o vilão e garantirem um final feliz para o álbum.



ARIEL KOSTMAN
METRO SÃO PAULO

Lançamentos

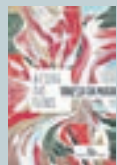

'A FILHA DAS FLORES'
VANESSA DA MATA
ED. CIA. DAS LETRAS
280 PÁGS.
R\$ 34,50

Neste romance – o primeiro da carreira da cantora – fica claro que o talento dela para compor não é bem transposto para uma narrativa de mais fôlego. Repleto de frases feitas, o livro se inspira na infância da artista no interior do Mato Grosso para contar a história de formação e crescimento de Giza, garota criada por duas tias em meio a um jardim repleto de flores.

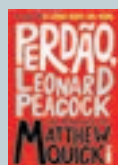

'PERDÃO, LEONARD PEACOCK'
MATTHEW QUICK
ED. INTRÍNSECA
224 PÁGS.
R\$ 25

Após o best-seller "O Lado Bom da Vida", Matthew Quick apresenta agora esta história sobre um adolescente que decide matar um ex-amigo e se suicidar no dia de seu aniversário. Narrado em primeira pessoa, o romance lembra "O Apanhador no Campo de Centeio" por retratar com fôlego o fluxo de pensamento cheio de hiperlinks dos jovens de hoje.

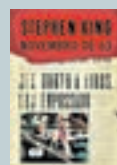

'NOVEMBRO DE 63'
STEPHEN KING
ED. SUMA DE LETRAS
728 PÁGS.
R\$ 80

A obra se vale da imaginação de Stephen King para recriar o que teria acontecido se JFK não tivesse sido morto há 50 anos. Misto de romance histórico com suspense, a trama parte de um professor de inglês que volta no tempo com a missão de impedir o tal assassinato. O problema é que ele não faz ideia da instabilidade que seu ato pode vir a causar no mundo.



'O LOBO DO MAR'
JACK LONDON
ED. ZAHAR
360 PÁGS.
R\$ 50

Este clássico do americano Jack London (1876-1916) ganha reedição caprichada com tradução de Daniel Galera e apresentação de Joca Reiners Terson, além de notas e ilustrações da edição original de 1904. Narra o embate entre duas visões de mundo a partir do choque entre a civilidade de um naufrago e do primitivismo do capitão que o resgata.



'UM PLANO QUASE PERFEITO'
PETRA HAMMESFAHR
ED. TORDESILHAS
424 PÁGS., R\$ 50

Tida como uma espécie de Patricia Highsmith alemã, a autora de livros de suspense apresenta ao Brasil este novo romance, que conta a história de uma cabeleireira envolvida em um plano mirabolante: casar o namorado com a filha de um rico prestes a morrer. Ela só não imaginava que a garota tinha fortes dons mediúnicos capazes de interferir no planejamento.

O CANAL PARA QUEM GOSTA DE ARTE.

- Música.
- Dança.
- Teatro.
- Literatura.
- Artes Visuais.
- Moda.
- Arquitetura.
- Design.
- Gastronomia.
- Cinema.

SKY NET CLARO TV OI TV VIVO TV GVT NEO TV E OPERADORAS INDEPENDENTES

arte1.band.com.br

DIVULGAÇÃO

FRANÇOIS OZON

O diretor de 'Swimming Pool' fala ao **Metro Jornal** sobre 'Jovem e Bela', atualmente em cartaz nos cinemas, no qual explora os desejos da adolescência a partir de uma garota que resolve se prostituir sem motivo aparente

'O PÚBLICO NÃO PRECISA QUE LHE DITEM TUDO'



Que tipo de filme você quis que "Jovem e Bela" fosse?

Quis retratar a vida de uma adolescente na sociedade de hoje como algo verdadeiro e ancorado na realidade.

O filme fala sobre prostituição de menores. Você pesquisou muito sobre o tema?

Falei com policiais e psicólogos. Mas, no fim, "Jovem e Bela" é pura ficção, apesar de ter elementos de verdade nas entrelinhas.

Nunca descobrimos por que a protagonista Isabelle se torna prostituta...

É porque isso não tem resposta. Seria muito fácil dizer que ela faz isso por dinheiro. Quis que o público ficasse em dúvida e criasse sua própria teoria. As pessoas são inteligentes. Elas não precisam que as coisas sejam ditadas letra por letra. Quis que Isabelle continuasse um mistério.

"Jovem e Bela" é sobre adolescentes, seu tema favorito.

Sim. A adolescência é o período da vida em que você se

afasta do mundo e sente a necessidade de criar uma bolha de intimidade para si, experimentando e violando seu próprio corpo na busca por sensações que definam suas próprias fronteiras. Em geral, nos machucamos fazendo isso, mas essa é uma parte interessante da vida.

O que o levou a Marine Vacht para protagonista?

Ela era misteriosa, como se estivesse um passo fora da realidade. Quis deslindar este mistério, mas nunca consegui. Ela é muito tímida e selvagem, nunca escolheu ser modelo ou atriz. Mas este filme foi uma escolha dela.

A trilha tem quatro faixas da cantora francês Françoise Hardy. Por que você escolheu a música dela?

Sinto que Françoise Hardy é a cantora que melhor expressa a tormenta e as desilusões típicas da adolescência.



RANIA
HOBALLAH
METRO INTERNACIONAL

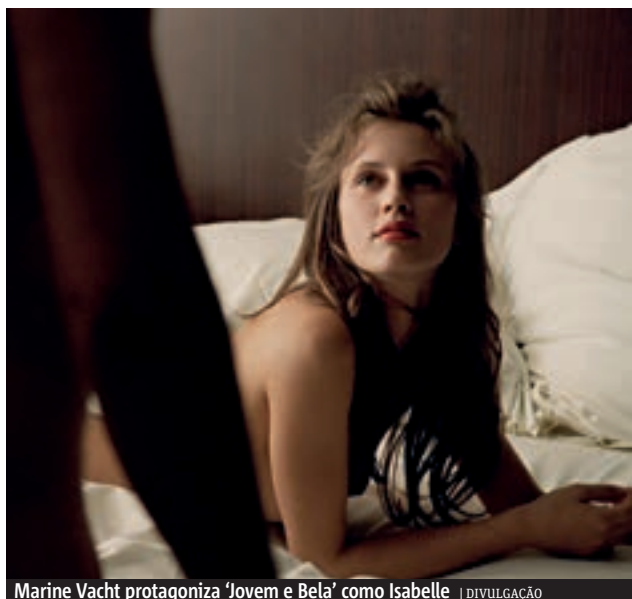

Marine Vacht protagoniza 'Jovem e Bela' como Isabelle | DIVULGAÇÃO

NOSSAS IMAGENS FALAM MUITO MAIS QUE MIL PALAVRAS

O CDB, Centro de Diagnósticos Brasil, é referência em medicina diagnóstica e se destaca pela qualidade e praticidade em seus serviços



Alta
qualidade
em exames
de imagem



Qualidade
homogênea
em todas as
unidades



Todos os
exames
em um só
local



Sistema
integrado
entre todas
as unidades



Ligue para (11) 5908-7222 e faça seu agendamento na unidade mais próxima.

Agora é Tarde

DANILO GENTILI

DANILO.GENTILI@METROJORNAL.COM.BR



Já para a cadeia!

Semana passada aconteceu a prisão dos mensaleiros. Eu sei que é difícil acreditar nessa notícia, por isso vou facilitar para vocês e simular como eles ficarão dentro da cela

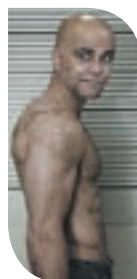

Casa do povo

A Câmara Municipal de São Paulo colocou vidros blindados nas janelas para proteção contra os protestos. Alguém poderia avisá-la que para se proteger dos protestos não precisa trocar os vidros, basta trocar os vereadores. Os vidros blindados custaram mais de R\$1 milhão. E é bom lembrar que os vereadores sempre podiam usar esse dinheiro pra outras coisas, por exemplo, propina.

Prefeito e doidão

E se você acha que os nossos políticos são ruins, o prefeito de Toronto, no Canadá, admitiu que é viciado em crack. E, vejam só, mesmo viciado em crack ele não aumentou o IPTU de lá. O pessoal de Toronto é que tem sorte.

Daniilo Gentili é comediante stand-up e apresentador do "Agora é Tarde". O programa vai ao ar pela Band, de terça a sexta, a partir da meia-noite. Assista também em band.com.br/agoraetarde



Dilma em boa forma

O verão tá chegando e a Dilma quer perder os quilinhos que ganhou depois de ser eleita. Veja a imagem do antes e depois da Dilma.



Tá vendo? Isso é pra calar a boca de quem disse que não houve crescimento no governo Dilma. Agora quando eu vejo no jornal "Dilma está com 43%" eu não sei se é de aprovação ou a taxa de gordura dela. A Dilma já esteve na capa da "Times" da "Forbes" e agora ela quer ser capa dessa aqui:



Nome na conta

Vocês viram o cara que recebeu a conta da TV a cabo com o nome alterado? Olha só:

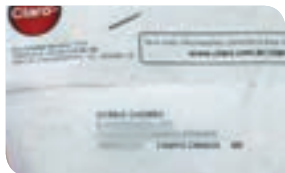

A conta veio em nome de "Otário Chorão" porque ele ligou pedindo um desconto na mensalidade. Se ele não tivesse pedido o desconto, seria só "Otário Padrão".

Os invasores



Cruzadas

www.coquetel.com.br © Revistas COQUETEL

Um dos temas do questionário	Desastrosos ataques ao mosquito da dengue	Carro do combate	(?) de conta, opção em redes sociais. Londres e Versalhes (Hist.)
Fóclora (símbolo) Cocteira, em inglês	Agência Nacional de Aviação Civil	Sofas de "passada": ação	"Norte" em Otak É rimada pela avó
É de uso obrigatório a motociclistas	Arbóscota Nome da	Julio (?) imperador romano	Que vem antes do décimo
Planta (?) de si: transformado			(?) na manga: "arma secreta"
Naturalidade de Fala de Bélem		Anatomia (abrev.)	
Face posterior da folha de papel			
Miraculoso: prodigioso			

Soluções

Diretas

O	S	O	B	D	V	L	N
N	O	S	M	B	A		
E	S	N	E	V	U	V	F
W	O	S		B	U		
V	O	V		V	R	O	F
L	W	S	B	S	A		
E	L	E	S	V	F	V	F
C	O	N	V	S			
N	H	N	V	S	R		
V	L	N	O	S	B	F	
O		S					

Sudoku

1	9	2	6	9	2	1	9	5
9	8	5	1	2	9	6	2	
1	2	6	9	5	1	2	9	
5	9	8	7	1	6	2	2	
2	6	7	2	5	9	1	1	
2	1	9	2	6	9	5	9	
8	5	1	2	9	2	4	6	
6	1	2	5	6	1	2	9	
6	2	9	2	9	5	1	1	

Sudoku

Para solucionar o jogo, basta preencher com números de 1 a 9 as linhas verticais e horizontais sem repeti-los.

	5	8		2	
6					
	7	6	1	3	8
	4			1	
3					7
	9			8	
4	1	5	8	9	
					6
	6		4	2	

50 jogos e exercícios para você se lembrar de tudo

DESAFIOS MEMÓRIA

NAS BANCAS E LIVRARIAS

COQUETEL

Leitor fala

Trânsito

Até quando teremos que enfrentar o trânsito caótico de São Paulo? É impressionante como é só garoar que tudo piora. As ruas ficam cada vez mais esburacadas, semáforos quebram por qualquer coisa, e para piorar, ainda existe o egoísmo de muitos motoristas, que ficam no celular e atrapalham o fluxo dos carros.

PAULA LIMA - SÃO PAULO, SP

Kennedy

Li a reportagem "Kennedy, um herói?", publicada no Metro Jornal, no dia 22. John Kennedy sempre foi conhecido pelas diversas mulheres que conquistou, mas sua reputação como presidente nunca sofreu por isso, o que acho ótimo. Hoje tem muita fofoca sobre a vida pessoal dos políticos e as pessoas deviam aprender a separar a vida pessoal da vida profissional.

JOAQUIM CARDOSO - SÃO PAULO, SP

Metro Pergunta

Você acha que o deputado José Genoíno deve cumprir a pena em prisão domiciliar?

@hackernando

Não, ele não pode receber tratamento melhor que os outros condenados.

Siga o Metro no Twitter: @jornal_metro

www.metrojornal.com.br

VOCÊ JÁ VISITOU O SITE DO METRO HOJE?

Acesse metrojornal.com.br e confira as reportagens em andamento que estão na área "Faça o Metro de Amanhã" na nossa página inicial.

Aqui, você irá além dos comentários. Sua participação vai nos ajudar no desenvolvimento de reportagens que também serão publicadas – com a sua assinatura – na versão impressa do Metro.

Para falar com a redação: leitor.sp@metrojornal.com.br

Participe também no Facebook: www.facebook.com/metrojornal

Horóscopo

Está escrito nas estrelas

Áries (21/3 a 20/4) Confidências e demonstrações de afeto serão essenciais para aumentar a cumplicidade na vida amorosa e mesmo em paqueras.

Touro (21/4 a 20/5) Valorizar conversas será essencial no convívio afetivo, especialmente sobre assuntos capazes de direcionar o rumo da vida amorosa.

Gêmeos (21/5 a 20/6) Mercúrio – que rege Gêmeos – faz conjunção com Saturno, proporcionando atenção com projetos a longo prazo. Pode se isolar mais por isso.

Câncer (21/6 a 22/7) Tendências a lidar com novas responsabilidades na vida amorosa e ao lado dos filhos – caso tenha. Valorize divulgações no trabalho.

Leão (23/7 a 22/8) Aumentam as chances para tratar questões familiares de maneira mais intensa. Cuide para não esquecer de si mesmo pelos outros.

Virgem (23/8 a 22/9) Temas que envolvam papéis e documentos tendem a tomar dedicação. O senso crítico estará acen-tuado. Cuide para não magoar ninguém.

Libra (23/9 a 22/10) O desprendimento de despesas e de alguns caprichos será essencial para equilíbrio das contas. Momento para mais disciplina material.

Escorpião (23/10 a 21/11) Uma conjunção de Mercúrio com Saturno em seu signo aponta tendências para levar mais a sério algumas metas que havia deixado de lado.

Sagitário (22/11 a 21/12) Há uma tendência para ficar mais reflexivo sobre seus assuntos e atitudes diante deles. Algo essencial para importantes decisões.

Capricórnio (22/12 a 20/1) Uma conjunção entre Mercúrio e Saturno – regente de seu signo – despertará mais a sua comunicação e uma dedicação a novos conhecimentos.

Aquário (21/1 a 19/2) Propensões para lidar com projetos diferentes e que envolvam mais responsabilidade profissional. Seja paciente com padrões dos outros.

Peixes (20/2 a 20/3) Questões que envolvam burocracias serão mais frequentes no trabalho e nas finanças. Preencha mais seus dias com preferências culturais.

www.estrelaguia.com.br



/NikonBrasil

www.nikon.com.br



At the heart of the image

EU SOU UM PASSO À FRENTE



D3200 SIMPLEMENTE FÁCIL. SIMPLEMENTE IMPRESSIONANTE.

- Modo Guia Inovador: Potência de câmera profissional, facilidade de câmera compacta
- Lente NIKKOR 18-55mm
- Vídeos em Full HD
- 24.2 Megapixels
- Formato DX
- 2 anos de garantia*

2013. Imagens meramente ilustrativas. *Garantia de 2 anos fornecida apenas para produtos oficiais comercializados pela Nikon do Brasil. Informações sobre os produtos e seus recursos, leia cuidadosamente o Manual de Instruções e acesse www.nikon.com.br. Corpo e lente vendidos separadamente do kit com uma lente NIKKOR 18-55mm.

3

ESPORTE



Seleção

Camisa nova

A camisa que a Seleção Brasileira usará na Copa do Mundo de 2014 foi apresentada ontem, no Rio de Janeiro. O volante Luiz Gustavo, do Wolfsburg, foi escolhido para mostrar o novo modelo. As faixas verdes na ponta das mangas e da gola ficaram menores.



Inalcançável

Vettel, pela 13ª vez na temporada, cruza a linha de chegada na primeira colocação | MARK THOMPSON/GETTY IMAGES

Passeio. Vettel vence no Brasil e continua fazendo história. Alemão fatura 13 das 19 etapas, iguala recordes de triunfos em uma mesma temporada e de número de vitórias em sequência. Massa termina em 7º na sua despedida da Ferrari

Sebastian Vettel afirmara, ao chegar a São Paulo para o Grande Prêmio do Brasil, que queria se divertir na última etapa da Fórmula 1 deste ano. E o piloto da Red Bull sobrou. Com o tetracampeonato já garantido, venceu praticamente de ponta a ponta e fez história.

Foi a 13ª vitória do alemão no ano, a nona em sequência. As marcas se igualam aos 13 triunfos do compatriota Michael Schumacher ao longo de 2004 e às nove conquistas consecutivas do italiano Alberto Ascari entre 1952 e 1953. E tudo isso aos 26 anos.



“Estou triste que a temporada chegou ao fim. O carro esteve fenomenal e melhorou a cada corrida.”

SEBASTIAN VETTEL, PILOTO DA RED BULL

Companheiro de time e desafeto de Vettel, o australiano Mark Webber chegou na 2ª posição em sua última corrida na Fórmula 1 – ele disputará o Mundial de Endu-

rance pela Porsche em 2004. O espanhol Fernando Alonso, da Ferrari, fechou o pódio.

O brasileiro Felipe Massa terminou sua última corrida pela Ferrari em 7º, após sofrer punição: “Estava indo bem. O resultado ia ser bem diferente do sétimo lugar, talvez até o pódio.”

A corrida

O tempo fechado e as previsões meteorológicas indicavam que a chuva não tardaria a cair. Mas o temporal anunciado ficou apenas na ameaça: só uma fina garoa caiu ao longo da corrida.

Na largada, Vettel perdeu a primeira posição para o alemão Nico Rosberg, da Mercedes. Massa, ao contrário, foi bem: pulou do nono para o sexto lugar. Não demorou para o tetracampeão retomar a dianteira e, praticamente, não ser mais incomodado. Um passeio.

Nem uma trapalhada da Red Bull nos boxes na 50ª volta – a equipe “esqueceu” de trocar os pneus – atrapalhou o domínio de Vettel.



MATHEUS ADAMI
WILSON DELL'ISOLA
METRO SÃO PAULO

Interlagos recebe 66 mil, o menor público desde 2007

A edição 2013 do Grande Prêmio do Brasil teve o menor público pagante dos últimos sete anos. Os 66.823 torcedores só ficam atrás da corrida de 2007, ano em que 45.885 compraram ingresso.

A diferença é que, neste ano, a fatura já estava definida antes de chegar a São Paulo. Em 2007, o finlandês Kimi Raikkonen conquistou o título justamente no Brasil.

No ano passado, Sebastian Vettel chegou ao Brasil disputando o tricampeona-

to com o alemão Fernando Alonso. Em uma prova eletrizante, a vitória foi para o inglês Jenson Button. Vettel comemorou o tri diante de 69.984 pagantes.

Em 2008, quando Felipe Massa perdeu o título na última curva para o inglês Lewis Hamilton, 76.400 acompanharam o GP. Em 2009, Jenson Button venceu a temporada diante de 70.501 torcedores. O público também foi grande nos anos seguintes: 72.631 (2010) e 71.803 (2011). **METRO**



Red Bull faz dobradinha

Sebastian Vettel, para variar, ficou no ponto mais alto do pódio. O alemão teve a companhia do australiano Mark Webber, seu companheiro de time na Red Bull. O espanhol Fernando Alonso, da Ferrari, foi o 3º. | MARK THOMPSON/GETTY IMAGES

Classificação - Pilotos

1º	Sebastian Vettel (Red Bull)	397
2º	Fernando Alonso (Ferrari)	242
3º	Mark Webber (Red Bull)	199
4º	Lewis Hamilton (Mercedes)	189
5º	Kimi Raikkonen (Lotus)	183
6º	Nico Rosberg (Mercedes)	171
7º	Romain Grosjean (Lotus)	132
8º	Felipe Massa (Ferrari)	112
9º	Jenson Button (McLaren)	73
10º	Nico Hulkenberg (Sauber)	51
11º	Sergio Pérez (McLaren)	49
12º	Paul di Resta (Force India)	48
13º	Adrian Sutil (Force India)	29
14º	Daniel Ricciardo (Toro Rosso)	20
15º	Jean-Éric Vergne (Toro Rosso)	13
16º	Esteban Gutiérrez (Sauber)	6
17º	Valtteri Bottas (Williams)	4
18º	Pastor Maldonado (Williams)	1
19º	Jules Bianchi (Marussia)	0
20º	Charles Pic (Caterham)	0
21º	Heikki Kovalainen (Lotus)	0
22º	Giedo van der Garde (Caterham)	0
23º	Max Chilton (Marussia)	0

Classificação - Equipes

1º	Red Bull	596
2º	Mercedes	360
3º	Ferrari	354
4º	Lotus	315
5º	McLaren	122
6º	Force India	77
7º	Sauber	57
8º	Toro Rosso	33
9º	Williams	5
10º	Marussia	0
11º	Caterham	0

Emoção e agradecimento: a prova final de Massa na Ferrari

Dois dias antes da prova, Felipe Massa mostrou seu capacete especial para o GP do Brasil, seu último pela Ferrari. Todo vermelho, estampava na parte de trás os números do brasileiro pela equipe e a mensagem "Obrigado, Ferrari".

A escuderia retribuiu. Primeiro, lhe deu um macacão com detalhes em verde e amarelo. Mas a despedida do brasileiro ainda tinha mais surpresas guardadas. Ao sair dos boxes para entrar na pista neste domingo, o carro de Massa passou por um corredor de funcionários, entre mecânicos e engenheiros, que o receberam com uma salva de palmas para o adeus.

Depois da prova, o piloto foi recebido no espaço da Ferrari no paddock. Lá, muita emoção por parte de Massa e da equipe, que usou uma camiseta com a inscrição: "Obrigado Felipe".

Após oito temporadas escuderia italiana, Massa correrá pela Williams a partir de 2014.



Massa recebeu homenagens da Ferrari no paddock | EDUARDO KNAPP/FOLHAPRESS

Punido

A prova, porém, também reservou um momento de irritação para Massa. Na 33ª volta, o brasileiro foi punido por ter passado sobre uma linha branca na entrada dos boxes, o que é proibido.

Foi obrigado a fazer um uma parada forçada.

Ao ser informado da punição, ele não conseguiu esconder o descontentamento e reclamou muito pelo rádio: "Isto é inacreditável. Inacreditável." METRO

Cenas



1. RODOLFO BUHRER/LA IMAGEM/FOTOARENA
2. LUKAS GORYS/BRAZIL PHOTO PRESS/FOLHAPRESS
3. RODOLFO BUHRER/LA IMAGEM/FOTOARENA
4. VINICIUS PEREIRA/FOLHAPRESS

1 Despedida de Webber.

O australiano Mark Webber, da Red Bull, fez sua última corrida na Fórmula 1. Após a chegada, pilotou alguns metros sem capacete.

2 Encontro de craques.

O tetracampeão Vettel recebeu os cumprimentos do bicampeão (1972 e 1974) Emerson Fittipaldi.

3 Lenda no paddock.

O tricampeão (1975, 1977 e 1984) Niki Lauda esteve presente em Interlagos. O austríaco hoje é presidente não-executivo da Mercedes.

4 Beleza fora da pista.

Mantendo a tradição, belas mulheres – no paddock e nos camarotes – enfeitaram a prova de Interlagos.

ADVIL É COMO UM CARRO DE CORRIDA: JUNTA TECNOLOGIA E VELOCIDADE NA HORA DE COMBATER A DOR.

Advil é a marca de analgésico mais vendida no mundo¹. Com início de ação mais rápido, a partir de 10 minutos², ele age no foco das dores de cabeça, nas costas e musculares. Quando a dor aparecer, você já sabe. Porque quem tem dor tem pressa.

www.advil.com.br
[facebook.com/AdvilBrasil](https://www.facebook.com/AdvilBrasil)

MAIS RÁPIDO* que o paracetamol

A PARTIR DE 10 minutos

Pfizer

IBUPROFENO NÃO USE ESTE MEDICAMENTO EM CASOS DE ÚLCERA, GASTRITE, DOENÇA DOS RINS OU SE VOCÊ JÁ TEVE REAÇÃO ALÉRGICA A ANTI-INFLAMATÓRIOS.

Advil® Ibuprofeno 400 mg - MS: 1.2116.0054. Indicações: alívio temporário da febre e de dores de leve a moderada intensidade como dor de cabeça, dor nas costas, dor muscular, enxaqueca, cólica menstrual, de gripes e resfriados comuns, dor de artrite, dor de dente. 1. Among OTC brands in 52 weeks ending 11/23/11 (IMS source). 2. Herlihy IV et al. Ibuprofen Liquid for Oral Surgery Pain. Clinical Therapeutics. 2000; 22:1306-1318. 3. Packman B, et al. Solubilized ibuprofen: evaluation of onset, relief and safety of a novel formulation in the treatment of episodic tension-type headache. Headache 2000; 40: 561-567. Copyright - Wyeth Indústria Farmacêutica Ltda. 2013 - Todos os direitos reservados.

SE PERSISTIREM OS SINTOMAS, O MÉDICO DEVERÁ SER CONSULTADO 21/11/2013

Brasileirão

36ª rodada

SÁBADO



 2 x 1 
VASCO CRUZEIRO
 1 x 1 
CRICIÚMA VITÓRIA
 4 x 1 
ATLÉTICO-MG GOIÁS

ONTEM

 1 x 1 
PONTE PRETA GRÊMIO
 6 x 1 
ATLÉTICO-PR NÁUTICO
 1 x 0 
SANTOS FLUMINENSE
 1 x 0 
FLAMENGO CORINTHIANS
 1 x 1 
SÃO PAULO BOTAFOGO
 1 x 0 
BAHIA PORTUGUESA
 0 x 0 
INTER CORITIBA

Série B

SÁBADO

 4 x 1 
PALMEIRAS CEARÁ

CLASSIFICAÇÃO SÉRIE A

	P	V	GP	SG
1º CRUZEIRO	75	23	75	41
2º ATLÉTICO-PR	61	17	59	13
3º GRÊMIO	61	17	41	6
4º GOIÁS	59	16	48	8
5º BOTAFOGO	58	16	51	12
6º ATLÉTICO-MG	55	15	45	11
7º VITÓRIA	55	15	53	4
8º SANTOS	51	13	46	9
9º SÃO PAULO	50	14	39	1
10º CORINTHIANS	49	11	27	6
11º FLAMENGO	48	12	40	-1
12º INTERNACIONAL	46	11	51	-1
13º BAHIA	45	11	34	-8
14º PORTUGUESA	44	11	48	2
15º CRICIÚMA	43	12	48	-12
16º FLUMINENSE	42	11	39	-5
17º CORITIBA	42	10	39	-5
18º VASCO	41	10	47	-9
19º PONTE PRETA	36	9	37	-16
20º NÁUTICO	17	4	21	-56

■ Classificados para a Libertadores
■ Rebaixados para a Série B



Em noite de Rogério, São Paulo só empata

Recorde. Goleiro quebra recorde de Pelé, mas Tricolor para no Botafogo no Morumbi

O São Paulo perdeu mais uma oportunidade de homenagear o goleiro Rogério Ceni. Ontem, o capitão se tornou o atleta com mais partidas por um mesmo clube – com 1.117 participações, ele ultrapassou Pelé. Mas o Botafogo estragou a festa tricolor ao arrancar um empate por 1 a 1, no Morumbi, pela 36ª rodada do Campeonato Brasileiro.

Os são-paulinos já haviam perdido a chance de festejar na quarta-feira, dia em que Ceni empatou com o Rei do Futebol – a equipe perdeu por 3 a 1 para a Ponte Preta e se complicou na Copa Sul-Americana. Os times disputam o segundo jogo da semifinal na próxima quarta-feira.

Ontem, parecia que o destino seria diferente. Logo aos 3 minutos, o atacante Aloísio

 1	1	
SÃO PAULO		BOTAFOGO

abriu o placar após falta cobrada por Douglas da esquerda. Rodrigo Caio testou e o Boi Bandido, de canela, tocou para as redes.

Elias, aos 27 do 1º tempo, deixou tudo igual. O gol alvinegro foi bem parecido com o do São Paulo: Seedorf levantou bola na área tricolor, Rafael Marques desviou e Elias aproveitou.

No 2º tempo, o São Paulo pressionou e chegou a acertar o travessão do Botafogo. No fim, os cariocas foram melhores, mas o empate persistiu. **METRO**



Homenageado, goleiro Rogério Ceni vestiu a camisa 10 no Morumbi na noite de ontem | LÉO PINHEIRO/FUTURA PRESS

No Rio. Com foco em 2014, Timão não resiste ao Fla

O Corinthians já está com a cabeça em 2014 – ano em que trocará o técnico Tite por Mano Menezes. Sem aspirações no Campeonato Brasileiro, o time foi derrotado pelo Flamengo, no Maracanã, por 1 a 0. A partida, a antepenúltima sob o comando de Tite, foi válida pela 36ª rodada da competição nacional.

O gol rubro-negro foi anotado pelo atacante Paulinho, aos 18 minutos da etapa inicial.

 1	0	
FLAMENGO		CORINTHIANS

O triunfo eliminou o risco de rebaixamento da equipe carioca.

O técnico Tite cobrou empenho dos atletas do Timão para os jogos restantes: “Se eu sentir que alguém não tem motivação, está fora”, afirmou. **METRO**



Atacante Emerson não conseguiu ajudar o Corinthians | MARCELO CORTES/FOTOARENA



Thiago Ribeiro comemora gol marcado com volante Arouca | CELIO MESSIAS/FOLHAPRESS

No interior. ‘Profissional’, Santos bate Fluminense

Sem ambições no Campeonato Brasileiro, o Santos venceu o Fluminense por 1 a 0 em Presidente Prudente, e tornou ainda mais dramática a situação do clube carioca, que luta contra o rebaixamento. O gol foi anotado por Thiago Ribeiro.

O elenco alvinegro destacou o profissionalismo da equipe treinada por Claudinei Oliveira, que impôs bom volume de jogo apesar da falta de motivação no nacional.

 1	0	
SANTOS		FLUMINENSE

“Não estamos lutando pela Libertadores, mas é profissionalismo acima de tudo”, disse à Rádio Globo o volante Arouca, que completou: “Essa vitória foi para mostrar para todo mundo que jogamos com vontade.” **METRO**

Bom Senso F.C.

Jogadores fazem novo protesto

A rodada do Campeonato Brasileiro foi marcada por novo protesto do “Bom Senso F.C.”. Os jogadores se sentaram no gramado antes do apito inicial dos jogos de ontem e de sábado. **METRO**

Palmeiras

Definição sobre Kleina deve ser nesta semana

O técnico do Palmeiras, Gilson Kleina, deve definir se fica ou não no clube em 2014. A diretoria com redução salarial – ele recebe cerca de R\$ 300 mil. **METRO**

Cruzeiro

‘Querem manchar nossa conquista’

O meia cruzeirense Julio Baptista não gostou das insinuações de que o time facilitou para o Vasco. “Querem manchar nossa conquista.” **METRO**